

2019회계연도 교비회계 자금예산서

포항공과대학교

예산총칙

제1조 (자금예산의 규모)

- 2019회계연도 포항공과대학교 교비회계 총액은 수입과 지출 각각 233,443,921천원으로 한다.
- 자금 예산의 수입과 지출에 대한 명세는 수입·지출 명세서와 같다.

(단위:천원)

수입항목	금 액	지출항목	금 액
등록금수입	34,134,381	보수	59,241,343
전입및기부금수입	99,540,973	관리운영비	36,236,739
교육부대수입	22,969,496	연구학생경비	33,311,567
교육외수입	6,354,600	교육외비용	349,229
투자및기타자산수입	29,808,293	예비비	2,600,000
고정자산매각수입	20,000	투자및기타자산지출	23,616,275
기본금	5,500,000	고정자산매입지출	46,766,807
		유동부채상환	791,684
미사용전기이월자금	35,116,178	미사용차기이월자금	30,530,277
계	233,443,921	계	233,443,921

제2조 (연간운영계획 및 예산편성방향)

○ 2019학년도 연간운영계획

- '가치창출대학'을 통해 인류에 기여하기 위한 실행력 확보

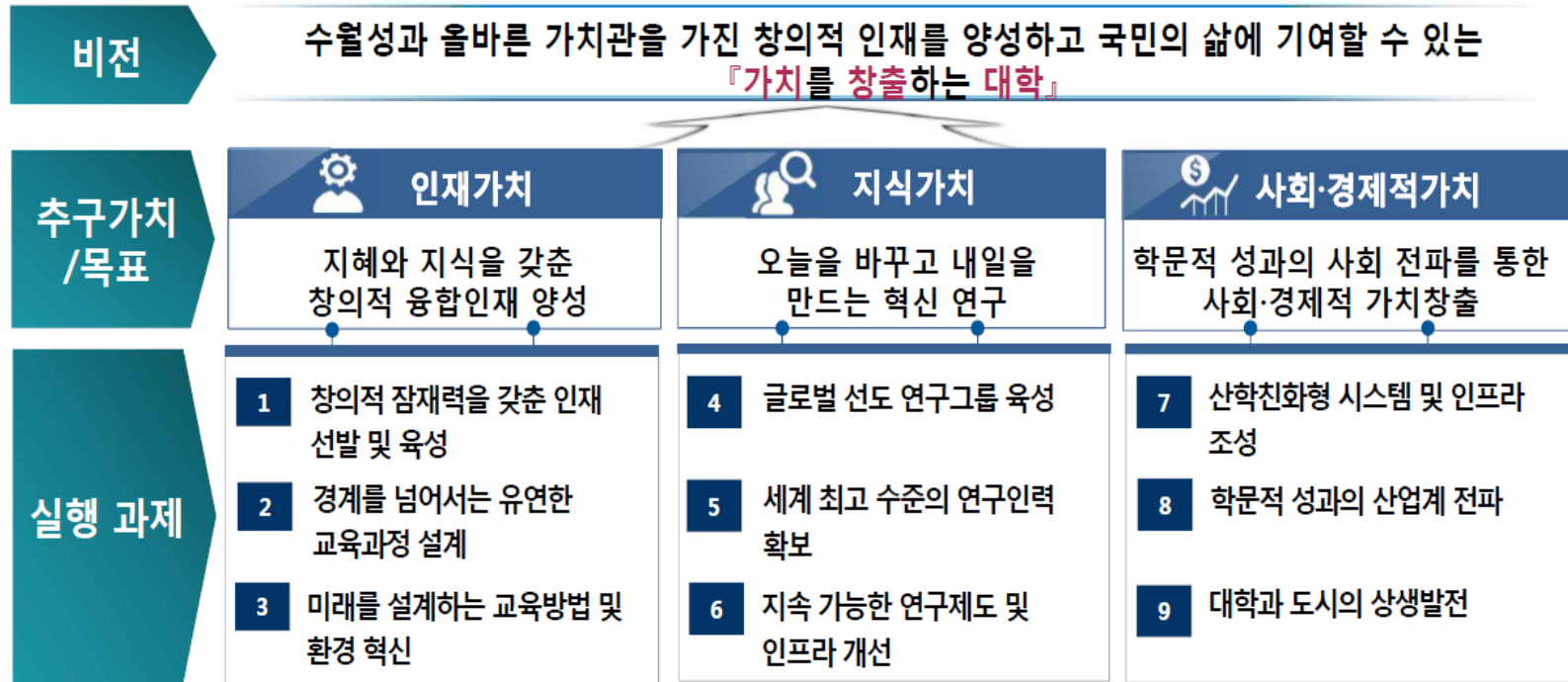

○ 예산편성방향

- 가치창출대학 발전과 연계된 사업 집중투자
- 구성원 안전과 관련된 사업 최우선 반영
- 적립기금(건축, 연구발전)의 적극 활용

제3조 (예산의전용)

- 사학기관 재무회계에 관한 특례규칙 제13조 1항에 의거, 동일 관내의 향간 또는 목간에 예산의 과부족이 있을 때에는 상호 전용할 수 있다.

제4조 (기타사항)

- 예산의 집행 및 운영에 관한 사항은 사학기관재무회계규칙 및 동 특례규칙에 의한다.

자 금 예 산 서 (교 비 회 계)

(2019. 3. 1부터 2020. 2. 29까지)

(단위:천원)

과 목			2019회계연도				2018회계연도	증 감	비고
관	항	목	등록금회계	비등록금회계	내부거래제거	합계			
5100 등록금 및 수강료수입			22,733,496	11,400,885		34,134,381	29,365,010	4,769,371	
	5110 등록금수입		22,733,496	0		22,733,496	22,605,674	127,822	
		5111 학부입학금	127,664	0		127,664	170,324	△42,660	
		5112 대학원입학금	461,572	0		461,572	455,286	6,286	
		5113 학부수업료	7,526,430	0		7,526,430	7,602,540	△76,110	
		5114 대학원수업료	14,617,830	0		14,617,830	14,377,524	240,306	
	5120 수강료수입		0	11,400,885		11,400,885	6,759,336	4,641,549	
		5121 단기수강료	0	11,400,885		11,400,885	6,759,336	4,641,549	
5200 전입 및 기부수입			0	99,540,973		99,540,973	85,749,888	13,791,085	
	5210 전입금수입		0	63,500,000		63,500,000	60,000,000	3,500,000	
		5211 경상비전입금	0	50,953,834		50,953,834	52,097,270	△1,143,436	
		5212 법정부담전입금	0	4,946,666		4,946,666	4,621,730	324,936	
		5213 자산전입금	0	7,599,500		7,599,500	3,281,000	4,318,500	
	5220 기부금수입		0	3,571,522		3,571,522	3,587,474	△15,952	
		5222 지정기부금	0	3,301,022		3,301,022	3,355,474	△54,452	
		5223 연구기부금	0	270,500		270,500	232,000	38,500	
	5230 국고보조금수입		0	24,737,451		24,737,451	17,605,414	7,132,037	
		5231 교육부	0	5,839,017		5,839,017	6,393,112	△554,095	
		5232 기타국고지원	0	18,838,434		18,838,434	11,122,302	7,716,132	
		5233 지방자치단체	0	60,000		60,000	90,000	△30,000	

과 목			2019회계연도				2018회계연도	증 감	비고
관	항	목	등록금회계	비등록금회계	내부거래제거	합계			
	5240	산학협력단및합교기업전입금	0	7,732,000		7,732,000	4,557,000	3,175,000	
		5241 산학협력단전입금	0	7,732,000		7,732,000	4,557,000	3,175,000	
5300		교육부대수입	0	22,969,496		22,969,496	20,139,396	2,830,100	
	5310	입시수수료수입	0	240,000		240,000	240,560	△560	
		5312 수험료	0	240,000		240,000	240,560	△560	
	5320	증명·사용료수입	0	22,599,096		22,599,096	19,765,636	2,833,460	
		5321 증명료	0	2,400		2,400	2,400	0	
		5322 대여료 및 사용료	0	22,596,696		22,596,696	19,763,236	2,833,460	
	5330	기타교육부대수입	0	130,400		130,400	133,200	△2,800	
		5339 기타교육부대수입	0	130,400		130,400	133,200	△2,800	
5400		교육외수입	77,490	6,277,110		6,354,600	5,722,758	631,842	
	5410	예금이자수입	77,490	3,974,742		4,052,232	2,404,266	1,647,966	
		5411 예금이자	77,490	3,974,742		4,052,232	2,404,266	1,647,966	
	5420	기타교육외수입	0	2,302,368		2,302,368	3,318,492	△1,016,124	
		5421 잡수입	0	2,302,368		2,302,368	3,318,492	△1,016,124	
1200		투자외기타자산수입	0	29,808,293		29,808,293	30,127,619	△319,326	
	1220	투자자산수입	0	4,000,000		4,000,000	3,500,000	500,000	
		1221 투자유가증권매각대	0	4,000,000		4,000,000	3,500,000	500,000	
	1260	임의기금인출수입	0	25,808,293		25,808,293	26,627,619	△819,326	
		1262 임의연구기금인출	0	13,935,496		13,935,496	12,852,000	1,083,496	
		1263 임의건축기금인출	0	7,768,506		7,768,506	7,905,680	△137,174	
		1266 임의특정목적기금인출	0	4,104,291		4,104,291	5,869,939	△1,765,648	

(단위:천원)

과 목			2019회계연도				2018회계연도	증 감	비고	
관	항	목	등록금회계	비등록금회계	내부거래제거	합계				
1300	고정자산매각수입		0	20,000		20,000	40,000	△20,000		
	1310	유형고정자산매각수입	0	20,000		20,000	40,000	△20,000		
		1314 기계·기구매각대	0	20,000		20,000	40,000	△20,000		
3100	기본금		0	5,500,000		5,500,000	8,000,000	△2,500,000		
	3110	출연기본금	0	5,500,000		5,500,000	8,000,000	△2,500,000		
		3112 법인	0	5,500,000		5,500,000	8,000,000	△2,500,000		
소 계			22,810,986	175,516,757		198,327,743	179,144,671	19,183,072		
전기이월자금			3,160,338	31,955,840		35,116,178	46,235,034	△11,118,856		
미사용전기이월자금	1100	기초유동자산	5,920,032	35,972,181		41,892,213	53,283,295	△11,391,082		
		1110	유동자금	5,801,797	33,748,502		39,550,299	50,918,121	△11,367,822	
		1120	기타유동자산	118,235	2,223,679		2,341,914	2,365,174	△23,260	
	2100	기초유동부채	2,759,694	4,016,341		6,776,035	7,048,261	△272,226		
		2120	예수금	700	2,827,651		2,828,351	2,661,220	167,131	
		2130	선수금	2,531,517	407,979		2,939,496	3,034,219	△94,723	
		2140	기타유동부채	227,477	780,711		1,008,188	1,352,822	△344,634	
자금수입 총계			25,971,324	207,472,597		233,443,921	225,379,705	8,064,216		

과 목			2019회계연도				2018회계연도	증 감	비고
관	항	목	등록금회계	비등록금회계	내부거래제거	합계			
4100	보수		3,371,929	55,869,414		59,241,343	57,970,214	1,271,129	
	4110	교원보수	3,371,929	42,597,293		45,969,222	45,296,891	672,331	
		4111 교원급여	2,791,879	35,953,463		38,745,342	38,242,786	502,556	
		4113 교원각종수당	33,900	1,746,200		1,780,100	1,665,044	115,056	
		4114 교원법정부담금	0	3,265,022		3,265,022	3,137,049	127,973	
		4115 시간강의료	189,840	0		189,840	191,280	△1,440	
		4116 특별강의료	11,680	596,240		607,920	734,280	△126,360	
		4117 교원퇴직금	0	1,036,368		1,036,368	986,452	49,916	
		4118 조교인건비	344,630	0		344,630	340,000	4,630	
	4120	직원보수	0	13,272,121		13,272,121	12,673,323	598,798	
		4121 직원급여	0	7,826,218		7,826,218	7,773,552	52,666	
		4122 직원상여금	0	1,533,434		1,533,434	1,537,932	△4,498	
		4123 직원각종수당	0	1,046,968		1,046,968	1,064,544	△17,576	
		4124 직원법정부담금	0	1,681,644		1,681,644	1,484,681	196,963	
		4125 임시직인건비	0	1,065,595		1,065,595	734,059	331,536	
		4127 직원퇴직금	0	118,262		118,262	78,555	39,707	
4200	관리·운영비		7,600,240	28,636,499		36,236,739	36,059,223	177,516	
	4210	시설관리비	2,545,708	10,373,045		12,918,753	13,618,039	△699,286	
		4211 건축물관리비	990,182	2,817,028		3,807,210	4,862,916	△1,055,706	
		4212 장비관리비	65,314	2,613,035		2,678,349	2,419,794	258,555	
		4213 조경관리비	0	397,087		397,087	393,068	4,019	
		4215 시설용역비	1,394,543	3,407,212		4,801,755	4,848,570	△46,815	

과 목			2019회계연도				2018회계연도	증 감	비고
관	항	목	등록금회계	비등록금회계	내부거래제거	합계			
		4216 보험료	200	398,287		398,487	286,138	112,349	
		4217 리스·임차료	95,469	740,396		835,865	807,553	28,312	
	4220 일반관리비		3,678,199	9,652,948		13,331,147	12,670,308	660,839	
		4221 여비교통비	135,237	836,821		972,058	865,186	106,872	
		4222 차량유지비	1,000	55,000		56,000	55,800	200	
		4223 소모품비	216,091	703,134		919,225	972,927	△53,702	
		4224 인쇄·출판비	62,681	114,662		177,343	182,767	△5,424	
		4225 난방비	0	1,563,713		1,563,713	1,255,319	308,394	
		4226 전기·수도료	0	4,848,051		4,848,051	4,720,632	127,419	
		4227 통신비	740	151,390		152,130	159,443	△7,313	
		4228 각종세금·공과금	500	341,548		342,048	336,657	5,391	
		4229 지급수수료	3,261,950	1,038,629		4,300,579	4,121,577	179,002	
	4230 운영비		1,376,333	8,610,506		9,986,839	9,770,876	215,963	
		4231 복리후생비	68,552	331,622		400,174	358,261	41,913	
		4232 교육·훈련비	1,000	221,750		222,750	188,500	34,250	
		4233 일반용역비	165,850	2,993,910		3,159,760	4,053,602	△893,842	
		4234 업무추진비	0	298,480		298,480	534,990	△236,510	
		4235 홍보비	414,260	491,700		905,960	996,072	△90,112	
		4236 회의비	113,110	93,220		206,330	285,293	△78,963	
		4237 행사비	613,561	3,963,620		4,577,181	3,168,626	1,408,555	
		4239 기타운영비	0	216,204		216,204	185,532	30,672	

과 목			2019회계연도				2018회계연도	증 감	비고
관	항	목	등록금회계	비등록금회계	내부거래제거	합계			
4300	연구·학생경비		10,863,341	22,448,226		33,311,567	34,843,825	△1,532,258	
	4310	연구비	729,971	13,487,617		14,217,588	15,906,187	△1,688,599	
		4311 연구비	729,971	13,487,617		14,217,588	15,906,187	△1,688,599	
	4320	학생경비	10,133,370	8,666,509		18,799,879	18,641,638	158,241	
		4321 교외장학금	0	6,080,039		6,080,039	6,286,410	△206,371	
		4322 교내장학금	8,090,034	961,550		9,051,584	9,685,633	△634,049	
		4323 시험실습비	688,180	25,600		713,780	699,568	14,212	
		4325 학생지원비	1,355,156	1,599,320		2,954,476	1,970,027	984,449	
	4330	입시관리비	0	294,100		294,100	296,000	△1,900	
		4331 입시수당	0	75,000		75,000	80,000	△5,000	
		4332 입시경비	0	219,100		219,100	216,000	3,100	
4400	교육외비용		5,000	344,229		349,229	315,100	34,129	
	4410	지급이자	0	247,600		247,600	245,100	2,500	
		4411 지급이자	0	247,600		247,600	245,100	2,500	
	4420	기타교육외비용	5,000	96,629		101,629	70,000	31,629	
		4421 잡손실	5,000	96,629		101,629	70,000	31,629	
4600	예비비		300,000	2,300,000		2,600,000	2,300,000	300,000	
	4610	예비비	300,000	2,300,000		2,600,000	2,300,000	300,000	
		4611 예비비	300,000	2,300,000		2,600,000	2,300,000	300,000	
1200	투자및기타자산지출		0	23,616,275		23,616,275	21,378,891	2,237,384	
	1260	임의기금적립	0	23,616,275		23,616,275	21,378,891	2,237,384	
		1262 임의연구기금적립	0	8,649,748		8,649,748	8,077,814	571,934	

과 목			2019회계연도				2018회계연도	증 감	비고
관	항	목	등록금회계	비등록금회계	내부거래제거	합계			
		1263 임의건축기금적립	0	6,045,111		6,045,111	6,066,887	△21,776	
		1266 임의특정목적기금적립	0	8,921,416		8,921,416	7,234,190	1,687,226	
1300	고정자산매입지출		1,829,428	44,937,379		46,766,807	43,071,883	3,694,924	
	1310	유형고정자산매입지출	1,829,428	44,937,379		46,766,807	43,071,883	3,694,924	
		1312 건물매입비	22,000	17,105,960		17,127,960	27,316,190	△10,188,230	
		1314 기계·기구매입비	1,580,720	13,585,039		15,165,759	13,911,182	1,254,577	
		1315 집기비품매입비	75,600	412,380		487,980	716,412	△228,432	
		1316 차량운반구매입비	0	31,500		31,500	0	31,500	
		1317 도서구입비	151,108	2,500		153,608	197,599	△43,991	
		1319 건설가계정	0	13,800,000		13,800,000	930,500	12,869,500	
2100	유형부채상환		0	791,684		791,684	791,684	0	
	2110	단기차입금상환	0	791,684		791,684	791,684	0	
		2111 단기차입금상환	0	791,684		791,684	791,684	0	
소 계			23,969,938	178,943,706		202,913,644	196,730,820	6,182,824	
차기이월자금			2,001,386	28,528,891		30,530,277	28,648,885	1,881,392	
미사용차기이월자금	1100	기말유동자산	4,799,616	32,633,392		37,433,008	35,810,822	1,622,186	
		1110 유동자금	4,681,986	30,388,679		35,070,665	33,545,546	1,525,119	
		1120 기타유동자산	117,630	2,244,713		2,362,343	2,265,276	97,067	
	2100	기말유동부채	2,798,230	4,104,501		6,902,731	7,161,937	△259,206	
		2120 예수금	714	2,906,631		2,907,345	2,733,751	173,594	

(단위:천원)

과 목			2019회계연도				2018회계연도	증 감	비고
관	항	목	등록금회계	비등록금회계	내부거래제거	합계			
		2130 선수금	2,570,039	417,159		2,987,198	3,075,364	△88,166	
		2140 기타유동부채	227,477	780,711		1,008,188	1,352,822	△344,634	
자금지출총계			25,971,324	207,472,597		233,443,921	225,379,705	8,064,216	

[별지 제1의 1호 서식]

전기말추정미수금명세서

(단위 : 천원)

구 분	내 용	금 액	비 고
원천세	2018년도 연말정산 환급세액	1,647,429	
사용료	시험분석료 등	245,957	
합 계		1,893,386	

[별지 제1의 2호 서식]

전기말추정차입금명세서

(단위 : 천원)

구분 회계별	차입처	차입내역		기상환액	전기말 잔액	지급 이자율	잔존상환 기간	차기상환 예정액	비고
		연월일	금액						
등록금회계	우리은행	2010.09.02	379,500	379,500	-	2.32%	13년	791,684	지급이자율(2.32%): 2016. 9. 2부터 3년간
	우리은행	2010.09.17	583,440	583,440	-				
	우리은행	2011.01.12	1,024,120	1,024,120	-				
	우리은행	2011.03.25	2,333,760	2,333,760	-				
	우리은행	2011.05.02	105,880	105,880	-				
	우리은행	2011.05.27	3,246,320	1,313,201	1,933,119				
	우리은행	2011.07.29	140,000	-	140,000				
	우리은행	2011.07.29	5,894,240	-	5,894,240				
	우리은행	2011.11.15	2,006,612	-	2,006,612				
	우리은행	2011.11.25	120,000	-	120,000				
합계			15,833,872	5,739,901	10,093,971			791,684	

등록금명세서

(단위:천원)

구분	구분 (대학.계열)	과정	세분	학년 (학기)	학기	학생수	입학금		수업료		합계	비고
							1인당금액	금액	1인당금액	금액		
학부	이학				2	160.0	404		2,790	892,800	892,800	
	이학초과자				2	27.0			1,395	75,330	75,330	
	공학				2	1,116.5	404	127,664	2,790	6,230,070	6,357,734	무학과 인원 포함
	공학초과자				2	99.0			1,395	276,210	276,210	
	계절학기수강료									52,020	52,020	
	학부합계						1,402.5		127,664		7,526,430	7,654,094
대학원	이학		일반		2	423.0	898	145,476	4,638	3,923,748	4,069,224	
	수업연한 초과자		초과자		2	84.0				256,998	256,998	
	공학		일반		2	925.0	898	286,462	4,638	8,580,300	8,866,762	
	수업연한 초과자		초과자		2	184.0				563,034	563,034	
	전문대학원	철강대학원	일반		2	92.5	898	29,634	6,750	1,248,750	1,278,384	
			초과자		2	10.0			2,250	45,000	45,000	
	대학원합계						1,718.5		461,572		14,617,830	15,079,402
기타	청강료수입										2,249,520	
	최고경영자과정 수강료수입										213,000	
	어학센터 단기강좌수입										93,940	
	기타특별강좌료										49,200	
	독립채산 교육프로그램										8,795,225	
	기타합계						-		-		-	11,400,885
합계						3,121.0		589,236		22,144,260	34,134,381	

<별지 제1-3호 서식>

학년별·학과별 학생수명세서

기관명 : 포항공과대학교

(단위 : 인원)

구 분	학년별	계 열 정·현원	인문 사회	이학	공학	의·치학		약학	예· 체능	농학	수· 해양	기타	계		
						예과	본과								
대 학 원	1학년 (무학과)	정 원	-	300		-	-	-	-	-	-	-	-	300	
		등록인원	-	309		-	-	-	-	-	-	-	-	-	309
	1학년 (창의IT)	정 원	-	-	20	-	-	-	-	-	-	-	-	-	20
		등록인원	-	-	-	-	-	-	-	-	-	-	-	-	0
	무학과 (2학년)	정 원	-	300		-	-	-	-	-	-	-	-	-	300
		등록인원	-	313		-	-	-	-	-	-	-	-	-	313
	2학년	정 원	-	-	20	-	-	-	-	-	-	-	-	-	20
		등록인원	-	4	11	-	-	-	-	-	-	-	-	-	15
	3학년	정 원	-	90	230	-	-	-	-	-	-	-	-	-	320
		등록인원	-	93	244	-	-	-	-	-	-	-	-	-	337
	4학년	정 원	-	90	230	-	-	-	-	-	-	-	-	-	320
		등록인원	-	216	517	-	-	-	-	-	-	-	-	-	733
	소 계 (무학과)	정 원	-	600		-	-	-	-	-	-	-	-	-	600
		등록인원	-	622		-	-	-	-	-	-	-	-	-	622
	(소 계)	정 원	-	180	500	-	-	-	-	-	-	-	-	-	680
		등록인원	-	313	772	-	-	-	-	-	-	-	-	-	1085
	대 학 원	일 반 대학원	정 원	-	202	568	-	-	-	-	-	-	-	-	770
			등록인원	-	507	1109	-	-	-	-	-	-	-	-	-
전 문 대학원		정 원	-	-	100	-	-	-	-	-	-	-	-	-	100
		등록인원	-	-	125	-	-	-	-	-	-	-	-	-	125
특 수 대학원		정 원	-	-	55	-	-	-	-	-	-	-	-	-	55
		등록인원	-	0	0	-	-	-	-	-	-	-	-	-	0
(소 계)	정 원	-	202	723	-	-	-	-	-	-	-	-	-	925	
	등록인원	-	507	1234	-	-	-	-	-	-	-	-	-	1741	
합 계	정 원	-	무학과 분류		-	-	-	-	-	-	-	-	-	1280	
	등록인원	-	무학과 분류		-	-	-	-	-	-	-	-	-	1707	

※ 계절제 학기 등록자는 등록인원에서 제외, 정원은 입학정원
 ※ 2학년 중 일부 휴학 등으로 인한 학과 결정인원 15명 포함

인건비명세서

(단위: 천원)

구 분		인원 수 (A)	인건비 총액 (B)	1인당 평균액(B/A)	비 고	
교 원	기본금	315	38,745,342	123,001	비전임교원 포함	
	상여금		0			
	고정수당	보직수당		311,200		
		주거안정수당		368,600		
		자녀학비보조수당		440,000		
	실적수당	석좌수당		518,000		
		교육프로그램 참여수당 등		142,300		
	법정부담금		3,265,022			
퇴직금		1,036,368				
합 계		315	44,826,832	142,307		
강 사	시간강의료		189,840			
	특별강의료		607,920			
	합 계	-	797,760			
조 교	인건비	11	344,630	31,330		
직 원	기본금	204	7,826,218	38,364		
	상여금		1,533,434	7,517		
	고정수당	보직수당		121,740		
		자녀학비보조수당		839,100		
	실적수당	시간외수당		86,128		
	법정부담금		1,681,644			
	퇴직금		118,262			
합 계		204	12,206,526	59,836	산단 간접비 부담금 제외	
임시직	임시직인건비	40	1,065,595	26,640		
총 계		570	59,241,343	103,932		

* 고정수당: 실적과 무관하게 고정적으로 지급되는 수당(예. 자격수당, 특수지근무수당, 특수업무수당 등)

* 실적수당: 개인과 근무시간 등 실적에 따라 차등 지급되는 수당(예. 시간외근무수당, 연차수당 등)